FOR RENT

新築

２Ｆ以上,２面採光,オートロック,角住戸,閑静な住宅街,緑豊かな住宅地

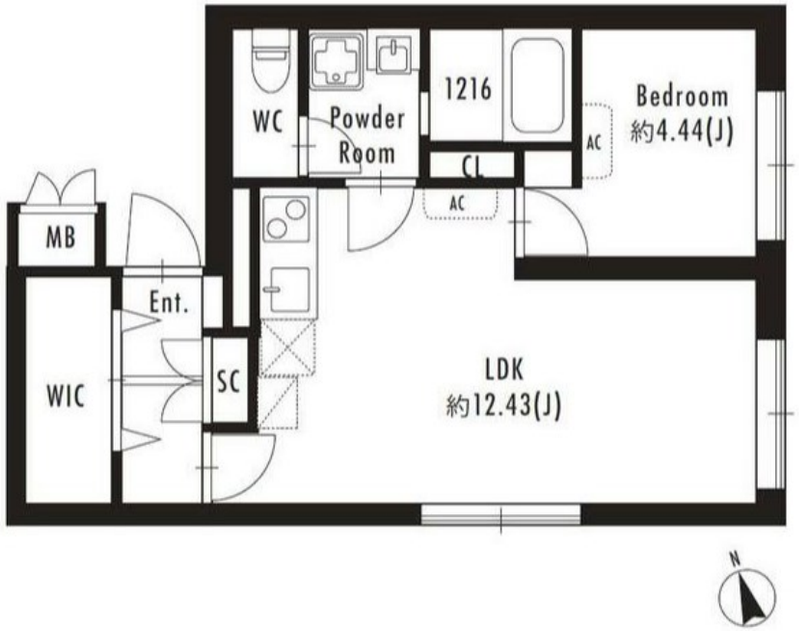

賃料	176,000円		
間取り	1LDK	物件種別	マンション
管理費	12,000円	共益費	-
雑費	-		
敷金	1ヶ月	礼金	無
敷引/償却金	-/-	保証金	-
交通	中央線　西荻窪駅　徒歩8分 中央・総武線各停　西荻窪駅　徒歩8分		
物件所在地	東京都杉並区西荻南２丁目9-15		
建物名・部屋番号	FARE西荻窪　301号室		
構造･規模	鉄筋コンクリート 5階建 3階		
専有面積	42.13㎡	向き	東
築年月	2024年2月	入居時期	相談
仲介料	1.1ヶ月	損害保険	
更新料	新賃料　1ヶ月	契約期間	2年
駐車場			
その他費用	[一時金]　住宅総合保険：23,000円　退去時ルームクリーニング費用：55,000円　退去時エアコンクリーニング費用：13,200円　安心入居サポート：16,500円		
入居諸条件	ペット相談 事務所不可 楽器等の使用不可		
保証会社	必須　初回保証料：賃料等総額の50%		
設備	２口コンロ,ＢＳ,ＣＳ,インターネット専用線配線済み,ウォークインクローゼット,エアコン,エアコン２		
備考	内見のご予約はこちらからどうぞ♪ https://www.nishiogi-life.com/form/contact.html		

※間取りの「S」はサービスルーム(納戸)です。　※図面と現況が異なる場合は現況が優先となります。

情報更新日 2024年5月17日　No.0000009608

東京都知事（8）第52103号
(社)東京都宅地建物取引業協会,(社)全国宅地建物取引業保証協会

西荻賃貸ライフ powered by 浜商不動産

株式会社浜商不動産

東京都杉並区西荻南３丁目15－2
TEL:050-3503-1308　FAX:03-3331-5900
E-mail : chintai@hamasho-f.co.jp
URL : http://www.hamasho-f.co.jp

←携帯サイトから物件詳細を閲覧できます！

取引態様
仲介先物

手数料負担の割合	貸主	0%	借主	100%
手数料配分の割合	元付	0%	客付	100%

不動産コード : 4558　物件管理コード : 1106778405920000011820

※取引条件の有効期限は情報更新日より30日間となります。