FOR RENT

２Ｆ以上,２面採光,セキュリティ有り,角住戸,通風良好,東南角住戸,南面バルコニー,陽当たり良好,２４時間有人管理,駅まで平坦,外壁タイル張り

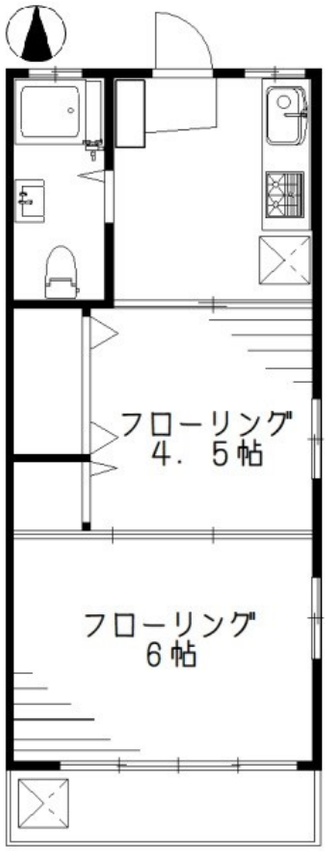

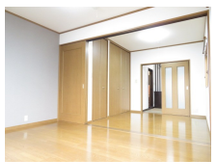
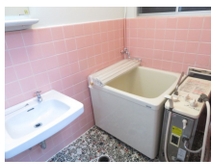

賃料	88,000円		
間取り	2K	物件種別	マンション
管理費	-	共益費	3,000円
雑費	-		
敷金	1ヶ月	礼金	1ヶ月
敷引/償却金	-/-	保証金	-
交通	中央線　西荻窪駅　徒歩3分 中央線　荻窪駅　徒歩18分		
物件所在地	東京都杉並区西荻北２丁目5－1		
建物名・部屋番号	第１都マンション　310号室		
構造･規模	鉄筋コンクリート 4階建 3階		
専有面積	29.81㎡	向き	南
築年月	1969年1月下旬	入居時期	即時
仲介料	1.1ヶ月	損害保険	有
更新料	新賃料　1ヶ月	契約期間	2年
駐車場	駐輪場		
その他費用	[一時金]　住宅総合保険：16,000円　鍵交換代：20,000円		
入居諸条件	ペット不可 事務所不可 楽器等の使用不可 二人可		
保証会社			
設備	２口コンロ,インターホン,エアコン,ガスキッチン,ガスコンロ設置可,ガス給湯,キッチンに窓,クローゼ		
備考	内見のご予約はこちらからどうぞ♪ https://www.nishiogi-life.com/form/contact.html		

※間取りの「S」はサービスルーム(納戸)です。　※図面と現況が異なる場合は現況が優先となります。

情報更新日 2024年5月13日　No.0000002329

東京都知事（8）第52103号
(社)東京都宅地建物取引業協会,(社)全国宅地建物取引業保証協会

西荻賃貸ライフ powered by 浜商不動産

株式会社浜商不動産

東京都杉並区西荻南３丁目15－2
TEL:050-3503-1308　FAX:03-3331-5900
E-mail : chintai@hamasho-f.co.jp
URL : http://www.hamasho-f.co.jp

←携帯サイトから物件詳細を閲覧できます！

取引態様
仲介元付（一般）

手数料負担の割合	貸主	0%	借主	100%
手数料配分の割合	元付	0%	客付	100%