FOR RENT

２Ｆ以上,２面採光,角住戸,閑静な住宅街,緑豊かな住宅地

専有面積　18.50㎡

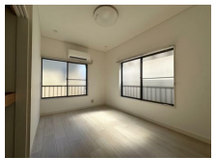

賃料	53,000円		
間取り	1K	物件種別	アパート
管理費	3,000円	共益費	-
雑費	-		
敷金	無	礼金	無
敷引/償却金	-/-	保証金	1ヶ月
交通	西武新宿線　上井草駅　徒歩17分 中央線　西荻窪駅　徒歩18分		
物件所在地	東京都杉並区今川４丁目17-8		
建物名・部屋番号	CASA荻窪　202号室		
構造･規模	木造 2階建 2階		
専有面積	18.5㎡	向き	東
築年月	1991年4月	入居時期	即時
仲介料	1.1ヶ月	損害保険	
更新料	新賃料　1ヶ月	契約期間	2年
駐車場	駐輪場		
その他費用	[一時金]　住宅総合保険：9,000円　鍵交換代：22,000円　口座引落手数料：440円		
入居諸条件	ペット不可 事務所不可 楽器等の使用不可		
保証会社	必須　初回保証料：賃料等総額の50%		
設備	２口コンロ,ＣＡＴＶ,インターネット専用線配線済み,エアコン,ガスキッチン,ガス給湯,シャワー,トイ		
備考	内見のご予約はこちらからどうぞ♪ https://www.nishiogi-life.com/form/contact.html		

※間取りの「S」はサービスルーム(納戸)です。

※図面と現況が異なる場合は現況が優先となります。

情報更新日 2024年5月15日

No.0000009688

東京都知事（8）第52103号
(社)東京都宅地建物取引業協会,(社)全国宅地建物取引業保証協会

西荻賃貸ライフ powered by 浜商不動産

株式会社浜商不動産

東京都杉並区西荻南３丁目15－2
TEL:050-3503-1308　FAX:03-3331-5900
E-mail : chintai@hamasho-f.co.jp
URL : http://www.hamasho-f.co.jp

←携帯サイトから物件詳細を閲覧できます！

取引態様					
仲介先物	手数料負担の割合	貸主	0%	借主	100%
	手数料配分の割合	元付	0%	客付	100%

不動産コード : 4558　　物件管理コード : 1106778405920000011899

※取引条件の有効期限は情報更新日より30日間となります。