FOR RENT

２Ｆ以上,２面採光,角住戸,通風良好,駅まで平坦,駅前

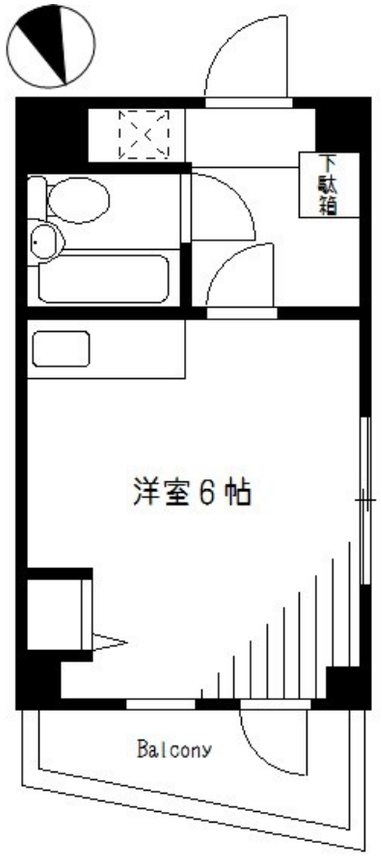

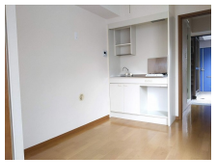

賃料	58,000円		
間取り	1K	物件種別	マンション
管理費	-	共益費	2,000円
雑費	-		
敷金	1ヶ月	礼金	無
敷引/償却金	-/-	保証金	-
交通	中央・総武線各停　西荻窪駅　徒歩2分 京王井の頭線　三鷹台駅　徒歩24分		
物件所在地	東京都杉並区西荻北３丁目2-7		
建物名・部屋番号	光秀マンション　201号室		
構造･規模	鉄骨 4階建 2階		
専有面積	16.75㎡	向き	北
築年月	2000年10月下旬	入居時期	即時
仲介料	1.1ヶ月	損害保険	
更新料	新賃料　1ヶ月	契約期間	2年
駐車場	無		
その他費用	[一時金]　住宅総合保険：16,000円　鍵交換代：22,000円		
入居諸条件	ペット不可 事務所不可 楽器等の使用不可 学生可		
保証会社	不可		
設備	ＡＤＳＬ,インターホン,エアコン,ガスキッチン,ガスコンロ設置済,ガス給湯,クローゼット,シャワー,		
備考	内見のご予約はこちらからどうぞ♪ https://www.nishiogi-life.com/form/contact.html		

※間取りの「S」はサービスルーム(納戸)です。　※図面と現況が異なる場合は現況が優先となります。

情報更新日 2024年5月17日　No.0000001700

東京都知事（8）第52103号
(社)東京都宅地建物取引業協会,(社)全国宅地建物取引業保証協会

西荻賃ライフ powered by 浜商不動産

株式会社浜商不動産

東京都杉並区西荻南３丁目15－2
TEL:050-3503-1308　FAX:03-3331-5900
E-mail : chintai@hamasho-f.co.jp
URL : http://www.hamasho-f.co.jp

←携帯サイトから物件詳細を閲覧できます！

取引態様
仲介元付（一般）

手数料負担の割合	貸主	0%	借主	100%
手数料配分の割合	元付	0%	客付	100%

不動産コード : 4558　物件管理コード : 100000015733884

※取引条件の有効期限は情報更新日より30日間となります。