FOR RENT

２Ｆ以上,２面採光,３方角住戸,３面採光,Ｌ字型バルコニー,角住戸,最上階,上階無し,眺望良好,通風良好,南西角住戸,駅前,閑静な住宅街,緑豊かな住宅地

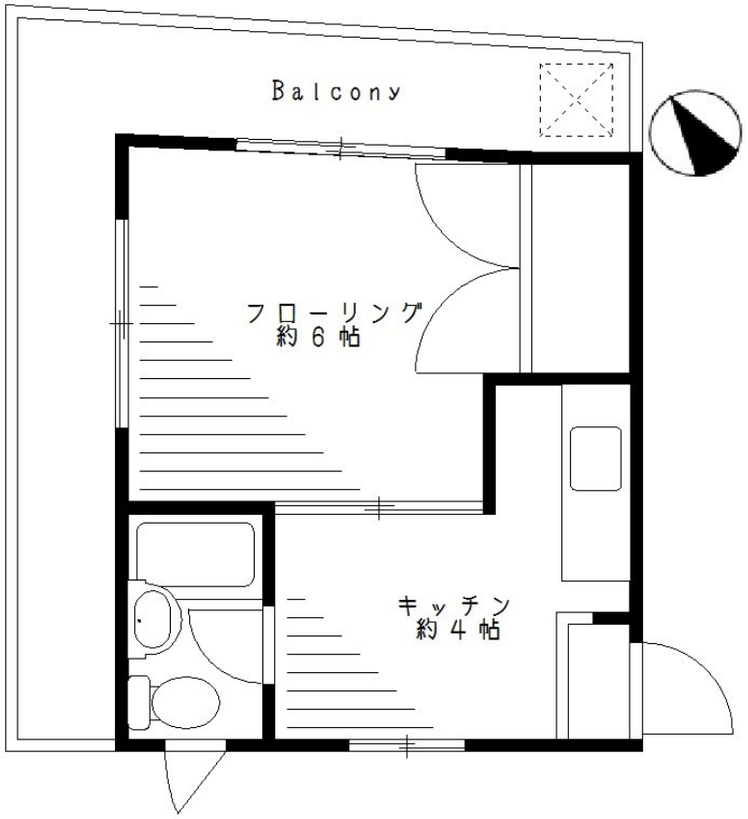

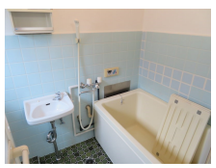

賃料	67,000円		
間取り	1K	物件種別	マンション
管理費	-	共益費	3,000円
雑費	-		
敷金	1ヶ月	礼金	無
敷引/償却金	-/-	保証金	-
交通	中央線　西荻窪駅　徒歩4分 京王井の頭線　三鷹台駅　徒歩20分		
物件所在地	東京都杉並区松庵３丁目31-14		
建物名・部屋番号	高橋ハイツ　302号室		
構造･規模	鉄骨 3階建 3階		
専有面積	22.57㎡	向き	北西
築年月	1977年2月上旬	入居時期	2024年5月下旬予定
仲介料	1.1ヶ月	損害保険	有
更新料	新賃料　1ヶ月	契約期間	2年
駐車場	無 駐輪場		
その他費用	[一時金]　住宅総合保険：16,000円　鍵交換代：15,000円 [月次費用]　保証料：1,323円		
入居諸条件	ペット不可 事務所不可 楽器等の使用不可		
保証会社	必須　保証会社必須（毎月賃料総額1.89%）連帯保証人必須		
設備	２口コンロ,ＡＤＳＬ,ＣＡＴＶ,ＣＡＴＶインターネット,ＬＡＮ,エアコン,ガスキッチン,ガスコンロ設		
備考	内見のご予約はこちらからどうぞ♪ https://www.nishiogi-life.com/form/contact.html		

※間取りの「S」はサービスルーム(納戸)です。

※図面と現況が異なる場合は現況が優先となります。

情報更新日 2024年5月17日

No.476302

東京都知事（8）第52103号
(社)東京都宅地建物取引業協会,(社)全国宅地建物取引業保証協会

西荻賃ライフ powered by 浜商不動産

株式会社浜商不動産

東京都杉並区西荻南３丁目15－2
TEL:050-3503-1308　FAX:03-3331-5900
E-mail : chintai@hamasho-f.co.jp
URL : http://www.hamasho-f.co.jp

←携帯サイトから物件詳細を閲覧できます！

取引態様	手数料負担の割合	貸主	0%	借主	100%
仲介元付（専任）	手数料配分の割合	元付	0%	客付	100%

不動産コード : 4558　物件管理コード : 1000000000000000000000002328771

※取引条件の有効期限は情報更新日より30日間となります。